



La mappatura dei soggetti della valutazione

Anna Rita Barbuzzi e Simona Boselli, Team ASSIST

28 aprile 2022



UNIONE EUROPEA
Fondo Sociale Europeo
Fondo Europeo di Sviluppo Regionale



**GOVERNANCE
E CAPACITÀ
ISTITUZIONALE
2014-2020**



RETE DEI NUCLEI
NUCLEI DI VALUTAZIONE E VERIFICA
DEGLI INVESTIMENTI PUBBLICI

Cosa è

Individuazione dei soggetti con funzioni rilevanti per la valutazione degli interventi, nazionali o cofinanziati, della politica di coesione, all'interno e all'esterno dell'Amministrazione di riferimento.

Chi la fa

I Nuclei di valutazione

Nota: L'attività soddisfa il sub-criterio "collaborazione all'osservazione dei processi valutativi", ai fini della rilevazione della partecipazione dei Nuclei di Valutazione delle Regioni alle attività di Rete (Cfr. documento "*Partecipazione alla Rete dei Nuclei: misurazione ai fini della validazione del 10% della nuova chiave di riparto – Nota tecnica NUVAP del 26 maggio 2017*").

Come

Scheda di supporto per la facilitazione della mappatura.

I risultati della mappatura possono essere sintetizzati in testi, immagini, grafici e schemi e condivisi in varie sedi.

Perché

- **Costruire un indirizzario regionale e nazionale**
- **Coinvolgere soggetti interessati al Laboratorio SNV, fra quelli mappati**
- **Costituire o consolidare (se esistente) un gruppo di lavoro sugli effetti delle politiche di coesione**
 - *Relazione di sintesi dei risultati dei programmi 2014-2020 (art.114.2)*
 - *Completamento delle valutazioni durante il periodo di programmazione 14-20 (art. 56.3)*
 - *Preparazione e realizzazione delle valutazioni ex post entro il 2024*
 - *Preparazione dei PdV 21-27.*

MAPPATURA: tipologia di soggetti rilevanti per le funzioni valutative

AdG, Nuclei, valutatori e altri soggetti di riferimento per la valutazione delle Politiche di coesione (Programmi cofinanziati dai Fondi SIE e FSC)

Soggetti responsabili della valutazione di strumenti straordinari (PNRR, REACT)

Soggetti responsabili all'interno dell'Amministrazione di funzioni chiave per la valutazione: monitoraggio, statistica, gare dei servizi valutativi

Strutture di valutazione delle Assemblee regionali, strutture di riferimento per la valutazione delle politiche ordinarie

Soggetti esterni alle Amministrazioni che si occupano di ricerca e valutazione nell'ambito regionale o settoriale di riferimento

MAPPATURA: rappresentazione governance dai PdV

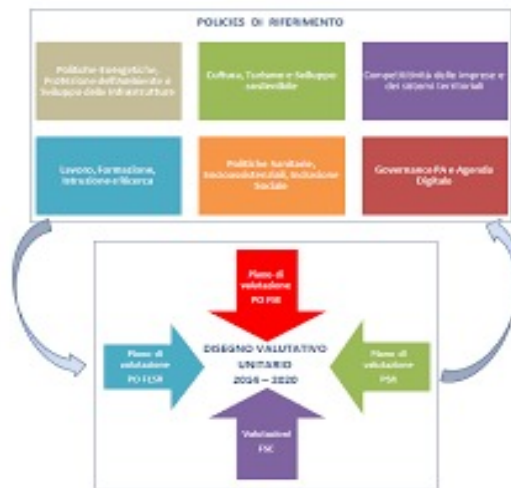
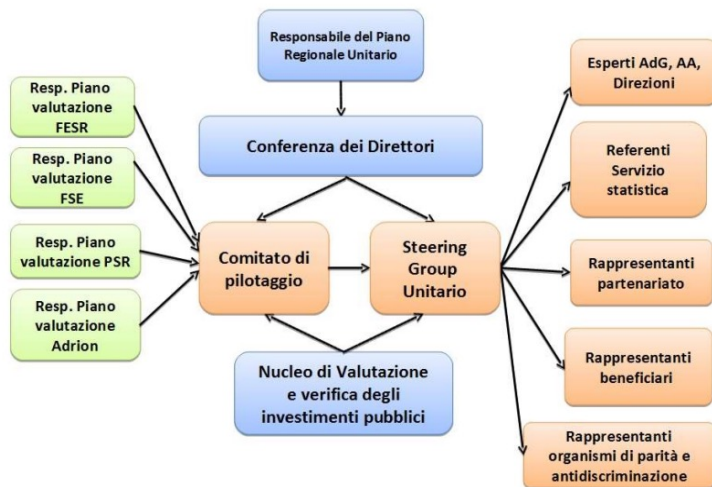

CONTRIBUTO DEI NUCLEI ALLE ATTIVITÀ DI VALUTAZIONE

(INFO TRATTE DALLE RELAZIONI 2021)

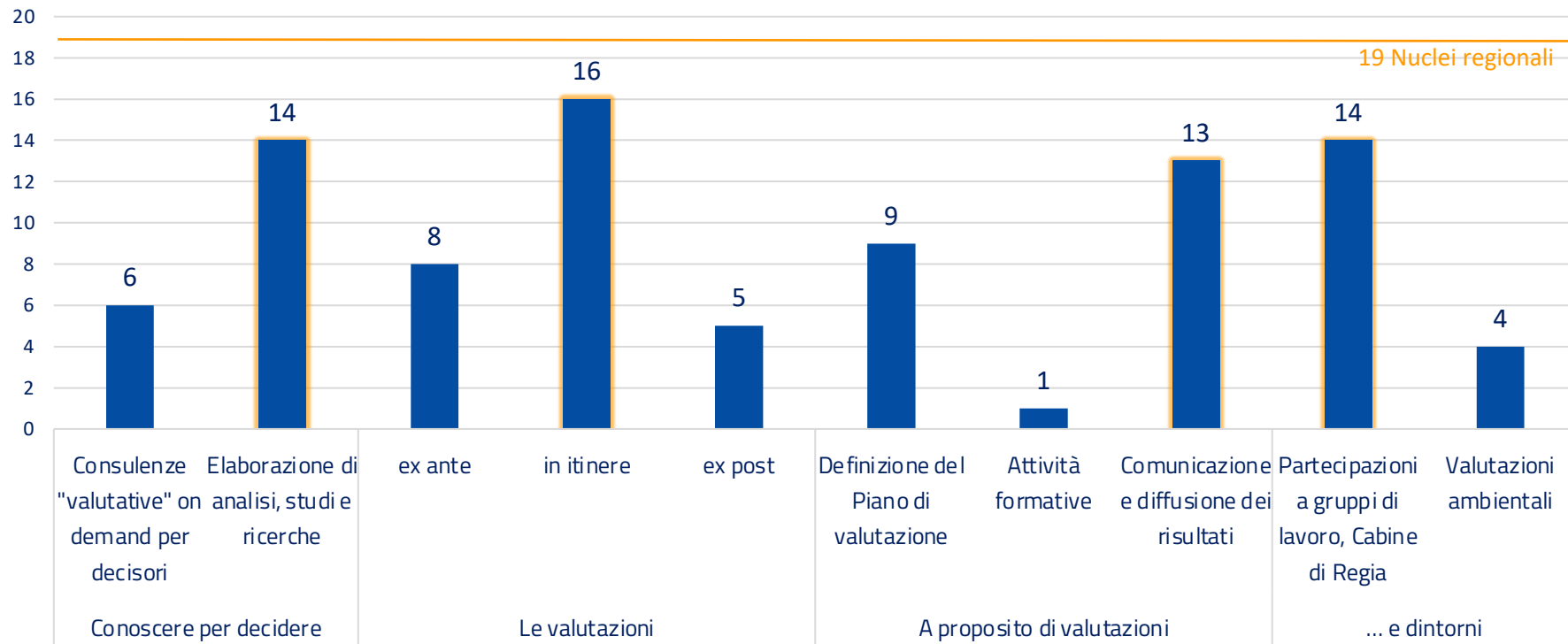

Funzioni del Nucleo per il rilancio di una governance sulla valutazione



a. Coordinamento operativo sulla Relazione di sintesi - Curare dispositivo di lavoro e attività

b. Supporto all'elaborazione delle Relazioni di Sintesi (sul piano tecnico metodologico e/o organizzativo) affiancando i Resp. della valutazione.

c. Partecipazione al GdL sulla Relazione di sintesi e contributo all'elaborazione, insieme agli altri soggetti.

d. Dialogo con i Resp. della valutazione, motivando alla formazione del GdL, disponibilità a partecipare.

Attività
minima
auspicata

QUALE GRUPPO DI LAVORO POSSIBILE PER LA RELAZIONE DI SINTESI SUI RISULTATI?

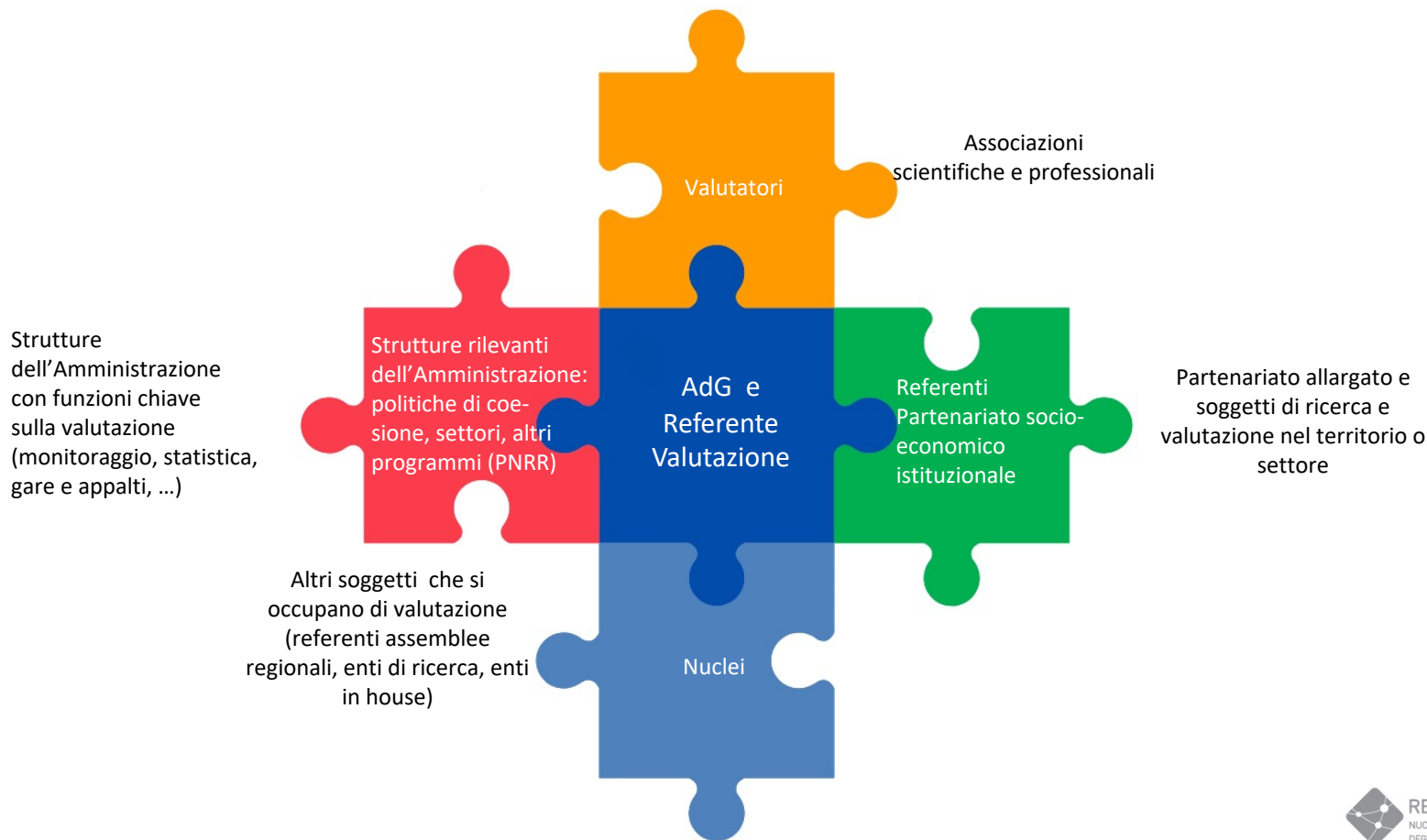

CONFRONTO: MAPPATURA DEI SOGGETTI RILEVANTI PER LA VALUTAZIONE E RUOLO DEL NUCLEO

- 1. Come vi siete organizzati per fare la mappatura?**
- 2. Avete rilevato l'esistenza di gruppi di lavoro o altri dispositivi attivi sulla valutazione delle politiche di coesione, prima a voi sconosciuti?
Se sì, come sono organizzati e che attività portano avanti?**
- 3. Come si colloca il Nucleo nel quadro dei soggetti rilevanti per la valutazione e quale contributo può portare?**

Nucleo di Valutazione e Analisi per la Programmazione

Presidenza del Consiglio dei Ministri – Dipartimento per le Politiche di Coesione



Grazie

Valutazione.nuvap@governo.it



UNIONE EUROPEA
Fondo Sociale Europeo
Fondo Europeo di Sviluppo Regionale



**GOVERNANCE
E CAPACITÀ
ISTITUZIONALE
2014-2020**



RETE DEI NUCLEI
NUCLEI DI VALUTAZIONE E VERIFICA
DEGLI INVESTIMENTI PUBBLICI