



## VALUTAZIONI E PRATICHE VALUTATIVE A LIVELLO CENTRALE

Tito Bianchi, Oriana Cuccu, Federica Di Piazza, Sara Gaudino, Tecla Livi, Marco Magrassi, Anna Misiani,  
Laura Tagle (DPCoe - NUVAP); Serafino Celano (Team ASSIST)

20 luglio 2023

# UN DIALOGO PER CONDIVIDERE ESPERIENZE SU ASPETTI DI MERITO, DI METODO, ORGANIZZATIVI

- **Risultati conoscitivi e estrazione di lezioni di interesse**
- **Restituzione**
- **Strutturazione della valutazione**
- **Gestione tecnica e pratiche di ricerca**
- **Fonti e uso dei dati**
- **Ruolo degli Steering Group**

VALUTAZIONE DIRETTA:  
**GRANDE PROGETTO METROPOLITANA  
DI NAPOLI – LINEA 1**

# GRANDE PROGETTO METROPOLITANA DI NAPOLI – LINEA 1

Classi di disagio

1991

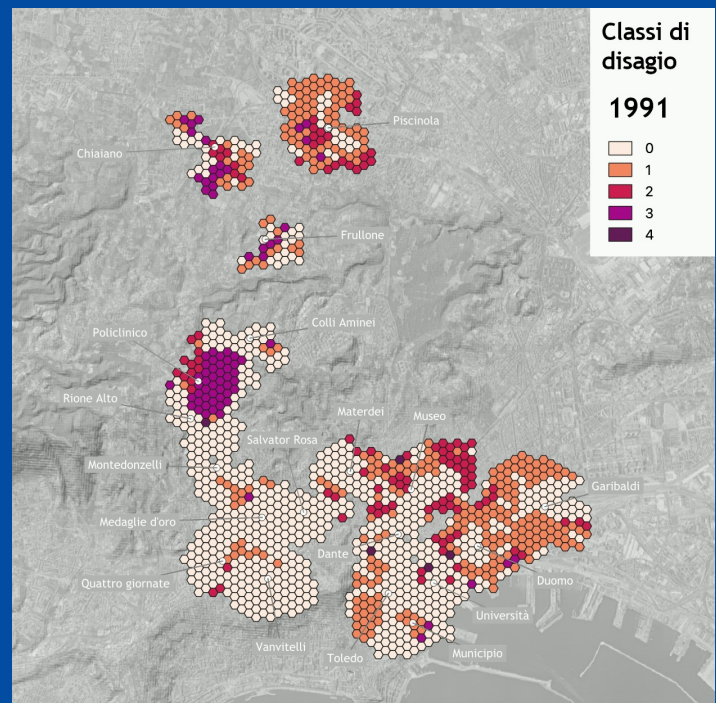

**Esempi di ricostruzione nel tempo**

## Gruppo di lavoro

Federica Di Piazza, NUVAP – DPCoe, con esperti esterni Alessandro Caparelli, Valentina Antonucci, Maria Coronato, Gelsomina Catalano, Alessia Mangialardo, Ines Österle, Vittorio Fontana.

## Partenariato

Comune di Napoli, Metropolitana di Napoli Spa, Agenzia Napoletana Mobilità spa, Regione Campania – ADG FESR Staff Grandi Progetti; Agenzia delle Entrate.

## Steering Group

Pierluigi Coppola (Politecnico di Milano), Giovanni Laino (Università degli Studi di Napoli “Federico II”), Giuseppe Guerrini – NUVEC.

Passenger annual per station

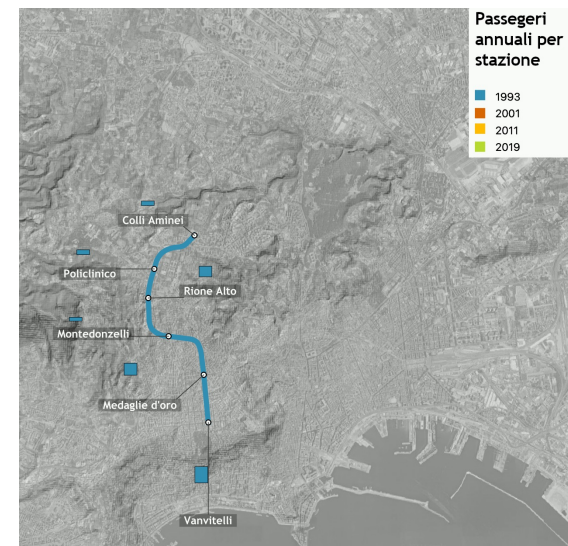

**VALUTAZIONE DIRETTA:  
MISURE DI SOSTEGNO ALL'AUTOIMPIEGO  
E ALLA CREAZIONE DI IMPRESA (RESTO AL SUD)**

# MISURE DI SOSTEGNO ALL'AUTOIMPIEGO E ALLA CREAZIONE DI IMPRESA (RESTO AL SUD)



## **Gruppo di lavoro**

Giuseppe Moro (UniBA); Marusca De Castris (UniRomaTre); Roberto Lo Meo (esperto); Dario Carrera (esperto).

## **Steering Group**

Vincenzo Durante (Invitalia); Cristina Lion (ANPAL); Chiara Sumiraschi (UniBocconi); Paola Casavola (DPCoe - NUVAP); Marco De Giorgi (DPCoe - NUVAP); Sara Gaudino (DPCoe - NUVAP).

## **Partecipanti alla Conferenza di Valutazione**

Gianna Elisa Berlingiero (Regione Puglia), Carlo Borgomeo (Fondazione con il Sud), Raffaele Brancati (MET Economia), Silvia Ciampi (ANPAL), Roberto Cosentino (Regione Calabria), Cosimo Cuomo (Regione Calabria), Donato De Bonis (Regione Basilicata), Vincenzo Durante (Invitalia), Rocco Lima (GAL Elimos), Cristina Lion (ANPAL). I rappresentanti del Gabinetto del Ministro per il Sud e la Coesione territoriale, del Dipartimento per le Politiche di Coesione, dell'Agenzia per la Coesione Territoriale, dei Nuclei regionali di Valutazione e Verifica degli Investimenti Pubblici, i componenti del DPCoe - NUVAP e del team ASSIST.

# MISURE DI SOSTEGNO ALL'AUTOIMPIEGO E ALLA CREAZIONE DI IMPRESA (RESTO AL SUD)

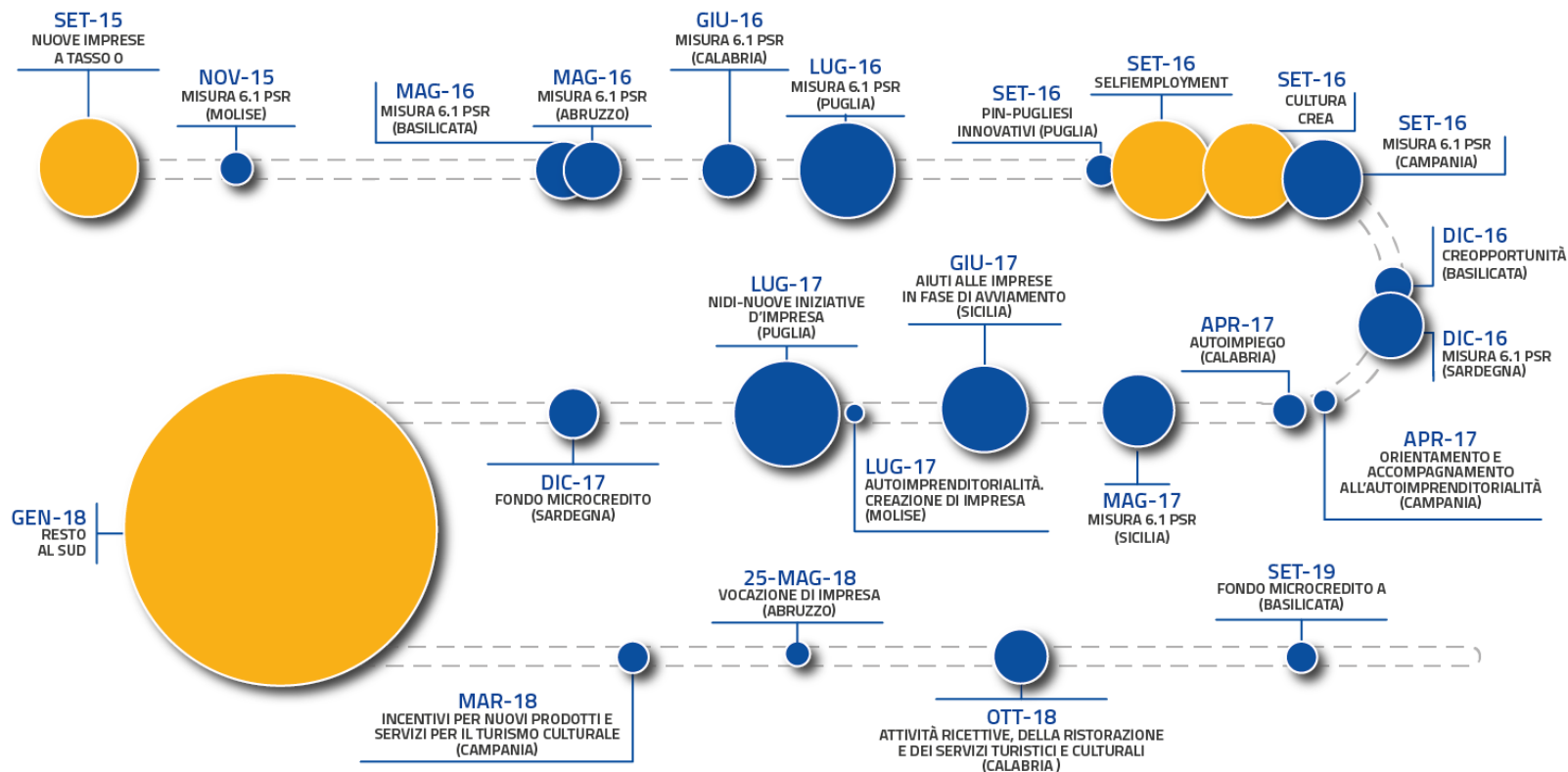

● 1 MILIONE DI EURO



MISURE NAZIONALI



MISURE REGIONALI

**VALUTAZIONE DIRETTA:  
INTERVENTI DI RIGENERAZIONE  
DI SPAZI DISMESSI PER ATTIVITÀ  
DI INTERESSE COLLETTIVO**



# INTERVENTI DI RIGENERAZIONE DI SPAZI DISMESSI PER ATTIVITÀ DI INTERESSE COLLETTIVO



## Gruppo di lavoro

Tecla Livi (DPCoe – NUVAP) con gli esperti esterni Giorgio D'Ambrogio, Veronica Notaro, Monica Postiglione, Anna Prat, Emanuela Saporito, Azzurra Spirito.

## Presenti al confronto partenariale preliminare

PCM - Dipartimento per le politiche giovanili; PON Città Metropolitane; Regione Puglia – Sezione Politiche Giovanili; Città di Torino, Area Innovazione, Fondi Europei; Città di Milano, Area Politiche per l'affitto e valorizzazione sociale spazi; Città di Reggio Emilia, Servizio Politiche di Partecipazione; Città di Brindisi, Programma Riusa Brindisi; Fondazione Compagnia di San Paolo, Obiettivo Cultura/Favorire partecipazione attiva; Fondazione Unipolis, Bando Culturability; Avanzi Società di consulenza; Gruppo cooperativo Cgm; IRS; Rete case quartiere Torino; Convento meridiano (BN); Domus de Luna, Cagliari.

## Steering group

Andrea Baldazzini (AICCON Bo), Roberta Franceschinelli (Rete Lo Stato dei Luoghi), Giovanni Laino (Università Federico II di Na), Franco Milella (Fondazione Fitzcarraldo), Elena Ostanel (Università Iuav di Ve), Giancarlo Vecchi (Politecnico di Mi), Stefano Simoncini (Università La Sapienza di Roma), Arda Lelo (Università Tor Vergata di Roma).

VALUTAZIONE DIRETTA:  
**VALUTAZIONI LOCALI E FOCUS SULL'ATTIVITÀ  
NEL DISTRETTO CALZATURIERO DEL SUD  
SALENTO (PUGLIA)**

# VALUTAZIONI LOCALI IN ESSERE

## Gruppo di lavoro

Laura Tagle (DPCoe – NUVAP), Serafino Celano ( Team ASSIST) [responsabili];  
esperti esterni: Alessandra Esposito, Giuseppe Lucio Gaeta, Stefano Ghinoi, Daniele Morciano (Team Centrale), Francesco Abbamonte, Francesco Gaglianese, Marzia Mauriello, Veronica Notaro, Serena Olcuire, Benedetta Parenti, Marco Sisti, Gianfranco Viesti (Team locali).

## Partner locali

*Sud Salento*: Comuni dell'Area Interna Sud Salento e rete informale degli imprenditori del TAC salentino

*Castel Volturno*: Comunità dei Missionari Comboniani, Centro Fernandes (CARITAS), Cooperativa le terre di Don Peppe Diana, Ambulatorio Emergency, CSA Ex-Canapificio

*Area Grecanica e caso di Bova*: GAL Area Grecanica, Comune di Bova, Naturaliter, Cooperativa San Leo, Ente Parco Nazionale dell'Aspromonte

## Steering Group

Franco Chiarello - Università degli Studi di Bari, Luigi Cuna - Council of Europe Development Bank, Francesca Iacono - Regione Campania, Giada Li Calzi - IRCCS Gaslini-Genova, Laura Lieto - Università di Napoli, Salvatore Porcaro – esperto, Brigida Proto - Ecole des Hautes Etudes en Sciences Sociales (EHESS), Giovanni Soda, Direttore Dipartimento Programmazione, Comune di Corigliano-Rossano, Federico Zanfi - Politecnico di Milano



# VALUTAZIONE LOCALE NEL DISTRETTO CALZATURIERO DEL SUD SALENTO (PUGLIA)



## Gruppo di lavoro

Laura Tagle (DPCoe – NUVAP), Serafino Celano (Team ASSIST [responsabili]); Esperti esterni Gianfranco Viesti, Veronica Notaro, Benedetta Parenti (team locale), Alessandra Esposito, Giuseppe Lucio Gaeta, Stefano Ghinoi, Daniele Morciano (Team Centrale).

## Partner locali

Comuni dell'Area Interna Sud Salento e rete informale degli imprenditori del TAC salentino.

## Steering Group

Franco Chiarello - Università degli Studi di Bari, Luigi Cuna - Council of Europe Development Bank, Francesca Iacono - Regione Campania, Giada Li Calzi - IRCCS Gaslini-Genova, Laura Lieto - Università di Napoli, Salvatore Porcaro – esperto, Brigida Proto - Ecole des Hautes Etudes en Sciences Sociales (EHESS), Giovanni Soda, Direttore Dipartimento Programmazione, Comune di Corigliano-Rossano, Federico Zanfi - Politecnico di Milano

VALUTAZIONE DIRETTA:  
**VALORIZZAZIONE DI BENI IMMOBILI  
CONFISCATI - AGRORINASCHE**

# VALORIZZAZIONE DI BENI IMMOBILI CONFISCATI - AGRORINASCe

## Gruppo di lavoro

Tito Bianchi e Marco Magrassi (DPCoe – NUVAP), con Anna Bonaduce, Claudio Martelli e Roberto Celentano (Esperti).

## Steering Group

Stefano Consiglio (Dipartimento Scienze Sociali, Università Federico II di Napoli), Enrica Maria Martino (Agenzia per la Coesione territoriale) e Mario Caputo (Esperto di beni confiscati Eutalia).

## Partenariato

Giovanni Allucci, direttore di AgroRinasce, Sindaci e i referenti degli uffici tecnici dei Comuni appartenenti al Consorzio AgroRinasce, Esponenti di associazioni e cooperative a cui è affidata la gestione dei beni confiscati.

**VALUTAZIONE DIRETTA:  
INCENTIVI A SOSTEGNO DELLA RICERCA  
E INNOVAZIONE NELLE IMPRESE DEL  
MEZZOGIORNO NEI CICLI 2007-13 E 2014-20**

# INCENTIVI A SOSTEGNO DELLA RICERCA E INNOVAZIONE NELLE IMPRESE DEL MEZZOGIORNO NEI CICLI 2007-2013 E 2014-2020



## Gruppo di lavoro

Sara Gaudino, Tito Bianchi (NUVAP – DPCoe) con esperti esterni: Carmelofrancesco Origlia, Alfredo Fortunato, Maria Iudicello.

## Steering Group

Mara Giua (Dipartimento di Economia, Università di Roma Tre), Francesco Izzo (Dipartimento Di Economia, Università degli Studi della Campania “Luigi Vanvitelli”), Francesco Prota (Dipartimento di Economia e Finanza (Università degli Studi di Bari “Aldo Moro»)).

## Partecipanti all’incontro partenariale

Nicoletta Amodio (Confindustria), Elena Battaglini (Fondazione Di Vittorio), Francesco Beraldi (Alkemy Tech), Antonio Caraviello (Sophia high tech), Sergio Casciaro (Ecolight), Angelo Castaldo (MIMIT Direzione Incentivi e Università La Sapienza), Emanuele Fabbri (Regione Toscana, AdG FESR), Luigi Gallo (Invitalia), Francesco Grillo (Esperto e Valutatore R&I), Francesco Izzo (Università degli Studi della Campania), Marco Mensitieri (Icimen Due), Eva Milella (Associazione distretti tecnologici –IMAST), Giancarlo Negro (Links e Confindustria Lecce), Francesco Prota (Università di Bari), Marco Sisti (IRES Piemonte).



# INCENTIVI A SOSTEGNO DELLA RICERCA E INNOVAZIONE NELLE IMPRESE DEL MEZZOGIORNO NEI CICLI 2007-2013 E 2014-2020

A partire dal focus OC *Innovazione, Ricerca e Capitale umano*

[https://opencoesione.gov.it/it/opendata/#lapprofondimenti\\_section](https://opencoesione.gov.it/it/opendata/#lapprofondimenti_section)

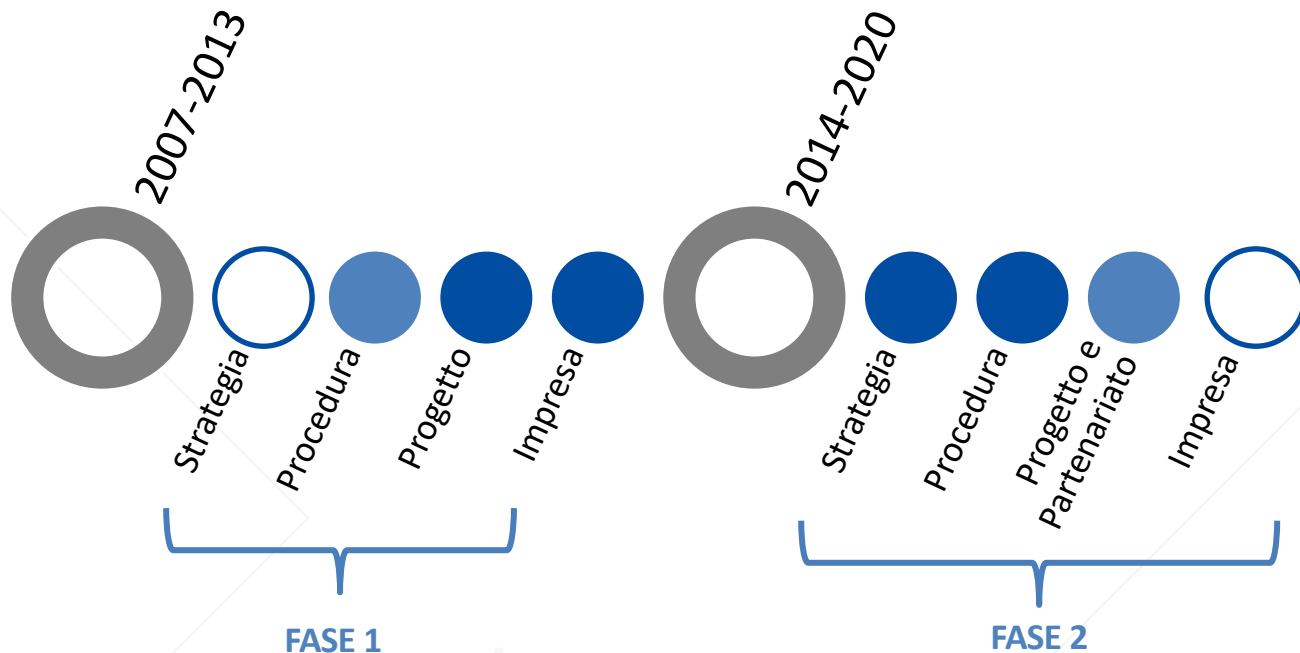

○ ● ● ● ● Grado di approfondimento

**VALUTAZIONE DIRETTA:  
INVESTIMENTI DELLA POLITICA DI COESIONE  
SUL PATRIMONIO CULTURALE E PER IL  
SOSTEGNO AI SETTORI CULTURALI E CREATIVI**

# INVESTIMENTI DELLA POLITICA DI COESIONE SUL PATRIMONIO CULTURALE E PER IL SOSTEGNO AI SETTORI CULTURALI E CREATIVI



## Gruppo di lavoro

Oriana Cuccu e Anna Misiani (DPCoe – NUVAP) con esperti esterni Elena Alessandrini, Alessandro Leon, Luca Lo Basso, Marco Marinuzzi, Marco Rossitti.

## Steering Group

Roberto Ferrari (Museo Galileo), Alessandra Gariboldi (Fondazione Fitzcarraldo), Benedetta Stratta (PCM-Dipto per l'informazione e l'editoria).

**Partecipanti all'incontro partenariale preparatorio:** Rossella Almanza (struttura tecnica AdG PON Cultura e Sviluppo), Giovanna Barni (Alleanza Cooperative Italiane – Coopculture), Raffaele Colaizzo (Ricercatore/Valutatore di politiche pubbliche), Luca Dal Pozzolo (Osservatorio Culturale del Piemonte – Fondazione Fitzcarraldo), Roberto Ferrari (Direzione Cultura e ricerca - Regione Toscana), Alessandro Leon (Centro di ricerche e studi sui problemi del lavoro, dell'economia e dello sviluppo), Rosaria Mencarelli (MiBACT), Franco Milella (Fondazione Fitzcarraldo), Aldo Patruno (Regione Puglia), Alessandro Rinaldi (Unioncamere), Vincenzo Santoro (ANCI), Rossella Tarantino (Fondazione Matera-Basilicata 2019), Carlo Testini (Forum Nazionale Terzo Settore), Pietro Valentino (Associazione Economia per la Cultura).



# INVESTIMENTI DELLA POLITICA DI COESIONE SUL PATRIMONIO CULTURALE E PER IL SOSTEGNO AI SETTORI CULTURALI E CREATIVI

**CALABRIA - SIBARI**



**CAMPANIA - CARDITELLO**



**CAMPANIA - GIFFONI VALLE PIANA**



**BASILICATA - CHIAROMONTE**



**PUGLIA - ANDRIA**



**PUGLIA - MANFREDONIA**



**SARDEGNA - NUORO**



**SICILIA - FAVIGNANA**





Grazie

[Valutazione.nuva@governo.it](mailto:Valutazione.nuva@governo.it)